Respetando tus Amigos

Captando su Atención de Manera Positiva

Para el 2ndo grado, **las bromas ESTAN FUERA de lugar** y **Hablar está DE MODA** como la manera #1 de hacer y mantener amigos.

Hacer y Mantener Amigos es demostrar que usted **Lleva Valor a la Relación**. El grupo de amigos es mejor porque usted está allí

He aquí **6 maneras positivas** de que usted puede **usar Palabras** (y no "bromas") **para llevar Valor y Hacer y Mantener Amigos.**

1. Siempre diga ***"Hola*** _____ [con el nombre de la persona]***. ¿Cómo estás?"*** a tu amigo.	
2. Busque **Claves** y pregúntele a su amigo acerca de él/ella (Introduciendo un Tema de Interés que su amigo esté dispuesto a hablar)	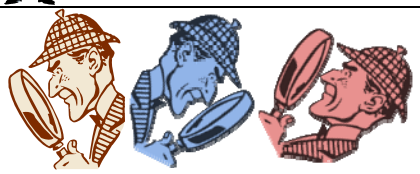 ***Quién... Qué... Dónde... Cuándo... Cómo...*** **HAGA MUCHAS PREGUNTAS**
3. Ofrezca un **Cumplido** incluyendo ***Por Favor*** y ***Gracias***	***"Eso luce genial..."*** ***"Bien hecho..."*** ***"Buen intento..."***
4. No olvide las **2RP**	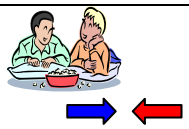
5. Siempre trate de **Comprometerse** y ***ofrecer***/permitir que su amigo vaya primero Y si su amigo va primero, luego usted le sigue.	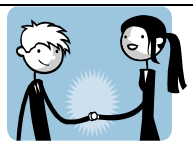
6. Demuestre que realmente está **escuchando** (Callado, Tranquilo, Contacto Visual) cuando su amigo hable y **no interrumpa** (espere **2 segundos** luego de que ellos terminen de hablar para que usted diga lo que quiera).	**2**

ComportamientoFamiliarPositivo, LLC; T. Kellogg © 2008